

BOLETIN INFORMATIVO SEMANAL TRIGO CICLO O/I 2008-09

Valle de Mexicali

**CIERRE DE COSECHA DE TRIGO CICLO 2008-2009 (VALLE DE MEXICALI)
SEMANA DEL 18 AL 25 SEPTIEMBRE DE 2009
No. 044**

CENTROS DE APOYO	CIERRE DE COSECHA (CICLO O-I 2008-2009)						
	SUPERFICIE					PRODUCCION	
	SEMBRADA	SINIESTRADA	COSECHABLE	COSECHADA	%	REND. TON/HA	TOTAL TON.
TOTAL	89,032	79	88,953	88,937	99.98	6.624	589,106

FUENTE SAGARPA, CARPETA BASICA

NELADAS RECIBIDAS CENTROS DE ACOPIO	576,752 TON	DEJADO EN CAMPO: TON.2,194
--	--------------------	-----------------------------------

FUENTE: SAGARPA

NOTA: LAS TONELADAS RECIBIDAS NO INCLUYEN LOS CENTROS DE ACOPIO DE SAN LUIS RIO COLORADO.

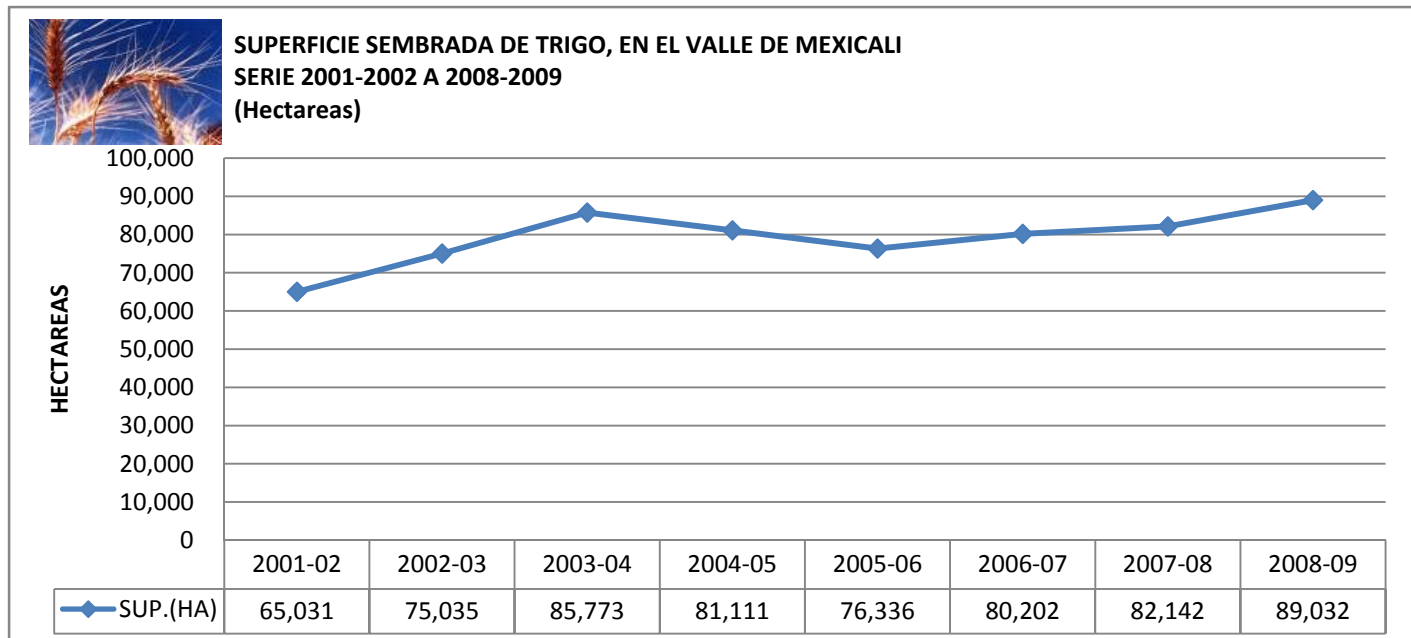



Reporte diario de Precios de Contado

Trigo Rojo Duro de Invierno de Kansas City, USA
Lugar de entrega Kansas City

CHICAGO BOARD OF TRADE PRECIOS FISICOS (DOLARES POR TONELADA)

Último Precio a/	Variación	Cambio neto	Precio anterior	Día actual	Día anterior	Fecha y hora de captura de la fuente
159.84	BAJA	-0.73	160.57	21/09/2009	18/09/2009	21 de Septiembre de 2009, 2:38:41 PM
158.73	BAJA	-1.1	159.84	22/09/2009	21/09/2009	22 de Septiembre de 2009, 2:44:24 PM
157.26	BAJA	-1.47	158.73	23/09/2009	22/09/2009	23 de Septiembre de 2009, 2:26:00 PM
158.00	INCREM	0.74	157.26	24/09/2009	23/09/2009	24 de Septiembre de 2009, 2:30:00 PM
163.14	INCREM	5.14	158	25/09/2009	24/09/2009	25 de Septiembre de 2009, 2:35:00 PM

FUENTE: ASERCA

a/ El Precio Ultimo, es el resultado de sumar o restar el Cambio Neto al Precio Anterior

Reporte diario de Precios a Futuro de Trigo
Bolsa de Futuros de Chicago (CBOT)
(Dólares por Tonelada)

Contrato	Precio Último a/	Variación	Cambio Neto	PRECIO		Cierre anterior	Volumen anterior	Fecha de captura
				Máximo	Mínimo			
Julio 2010	183.53	BAJA	-0.73	185.56	182.52	184.27	4,335	21 de Septiembre de 2009, 2:21:19 PM
Julio 2010	187.03	INCREM	3.58	187.03	181.88	183.44	2,104	23 de Septiembre de 2009, 10:26:42 AM
Julio 2010	184.91	INCREM	1.47	187.76	181.88	183.44	2,104	23 de Septiembre de 2009, 2:24:42 PM
Julio 2010	190.79	INCREM	5.88	190.88	190.15	184.91	2,711	24 de Septiembre de 2009, 2:29:07 PM
Julio 2010	183.99	BAJA	-6.80	191.43	185.56	190.79	14,913	25 de Septiembre de 2009, 2:34:30 PM

FUENTE: ASERCA

a/ El Precio Ultimo, es el resultado de sumar o restar el Cambio Neto al Cierre Anterior.

DOLAR

TIPO DE CAMBIO INTERBANCARIO	COMPRA	VENTA	FECHA
	N/D	N/D	N/D
	13.3500	13.3550	22-Sep-09
	13.3708	13.3758	23-Sep-09
	13.5044	13.5204	24-Sep-09
	13.5604	13.5694	25-Sep-09

FUENTE: ASERCA

FUTUROS

El mercado del trigo en la Bolsa de Chicago, revirtió su tendencia positiva que mantenía hasta media sesión para cerrar con pérdidas por cuarta jornada consecutiva. Los analistas señalaron que los amplios inventarios existentes a nivel mundial y las condiciones favorables para la siembra del trigo de invierno en el sur de las planicies norteamericanas, fueron los factores que determinaron la tendencia.

Después de cuatro jornadas consecutivas a la baja, los futuros del trigo registraron ganancias en la Bolsa de Chicago. Los analistas señalaron que la compra de coberturas cortas impulsaron los futuros, a pesar de una falta de noticias fundamentales de apoyo al mercado. Sin embargo, los avances fueron limitados por los amplios inventarios a nivel mundial y la débil demanda exportadora del trigo estadounidense.

El mercado del trigo siguió recuperándose este jueves en la Bolsa de Chicago. El interés de compra de coberturas cortas impulsó los precios, que registraron avances de dos dígitos. Además, el Consejo Internacional de Granos (International Grains Council) aumentó su estimación de producción mundial de trigo a 666 millones de toneladas, contra el pronóstico anterior de 662 millones, lo cual también influyó en la tendencia.

El mercado del trigo registró pérdidas de dos dígitos este viernes en la Bolsa de Chicago. Los analistas atribuyeron la tendencia a la toma de utilidades de los participantes, después de los avances que registraron los precios en la jornada anterior. También ejerció presión sobre los precios el incremento de producción mundial de 4 millones de toneladas de trigo estimado por el Consejo Internacional de Granos, para ubicarla en 666 millones de toneladas.

Escenario Base: Principales Granos 2008-2018
(pesos por tonelada)

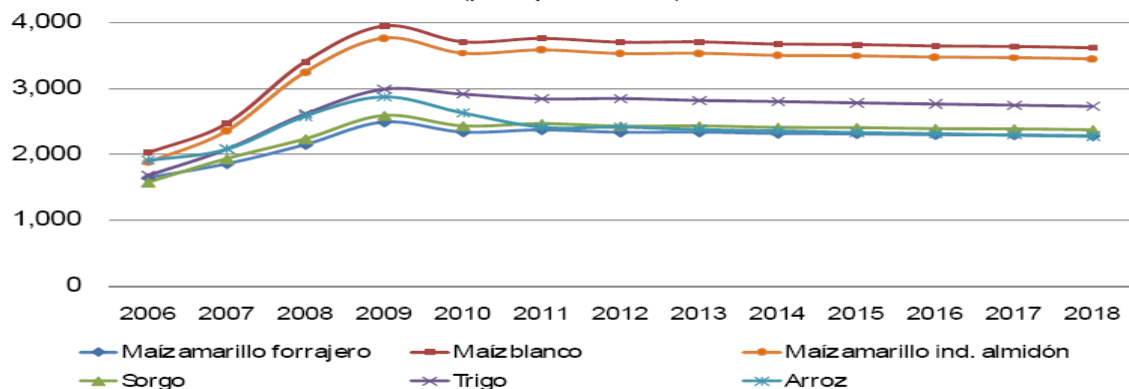

FUENTE: SFA-SAGARPA, Escenario Base 2008-2018 elaborado con datos SIAP. Estimación Agosto 2008. Se considera la Ley Agrícola de EEUU 2008 y se los mandatos y programas de la Ley Energética de EEUU se mantienen vigentes